

RZUT PARTERU - KONSTRUKCJA 1:100

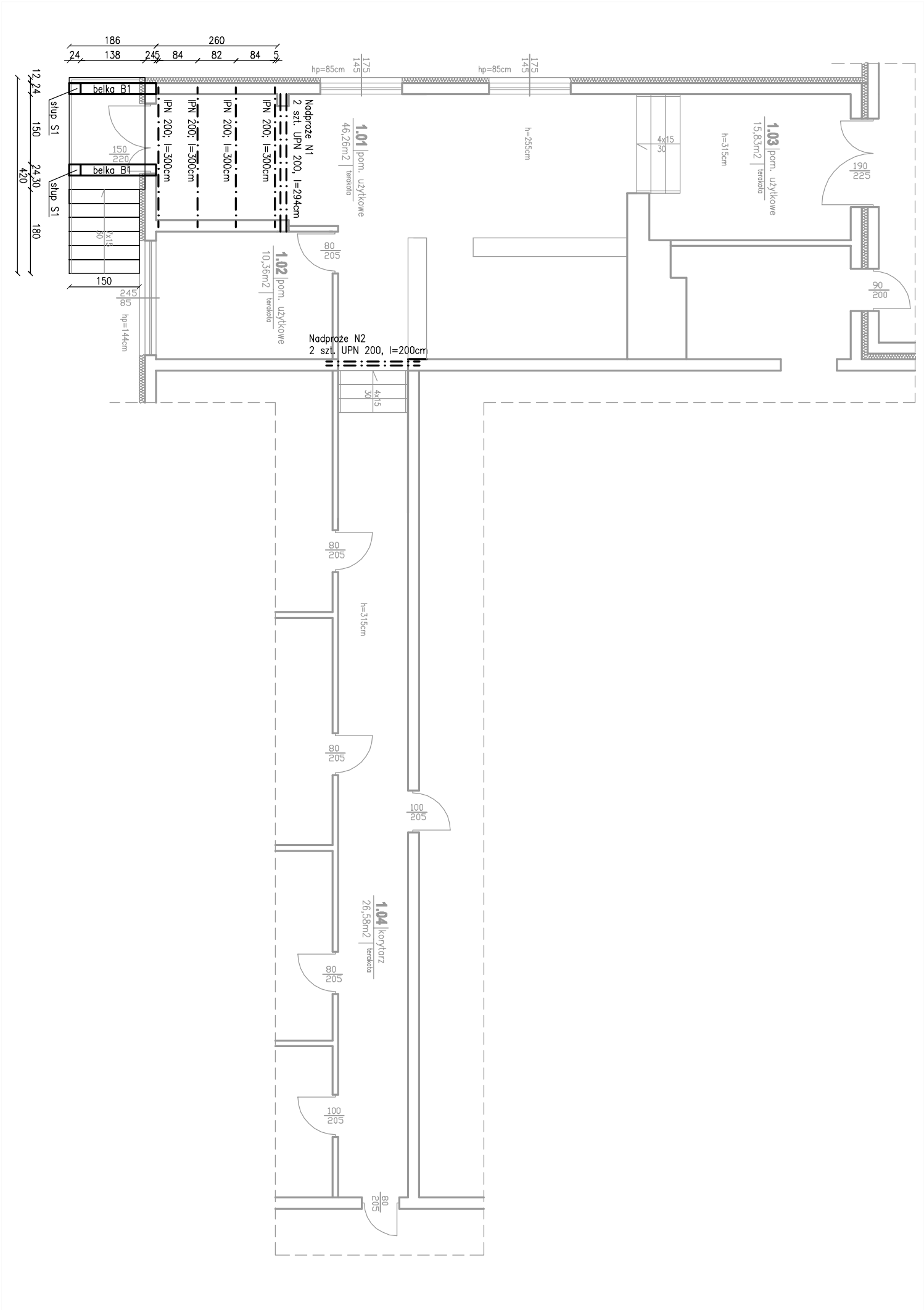

RZUT PARTERU - KONSTRUKCJA

OPRACOWAŁ	mgr inż. Wanda Mospinek upr. UA-V-7342-5/4691 WK, KUP/BO/1073/03	
PROJEKTOWAŁ	mgr inż. Waldemar Ingielewicz upr. ABU-IX-8386-5/4980 WK, KUP/BO/0739/01	

PRACOWNIA PROJEKTOWANIA I NADZORU WAMAR

wamar
Chopina 17, 87-800 Włocławek
tel. +48 607 505 668 / 504 039 974 / 663 910 885
e-mail: kontakt@pracownia-wamar.pl
www.pracownia-wamar.pl

INWESTYCJA	PRZEBUDOWA POMIESZCZEN BUDYNKU MIEJSKIEGO ZESPÓŁU SZKÓŁ W RĄDZIEŁOWIE	
BRANŻA	BUDOWLANA	FAZA ARCHITEKTONICZNA
DATA	18-05-2015	SKALA 1:100

K.01